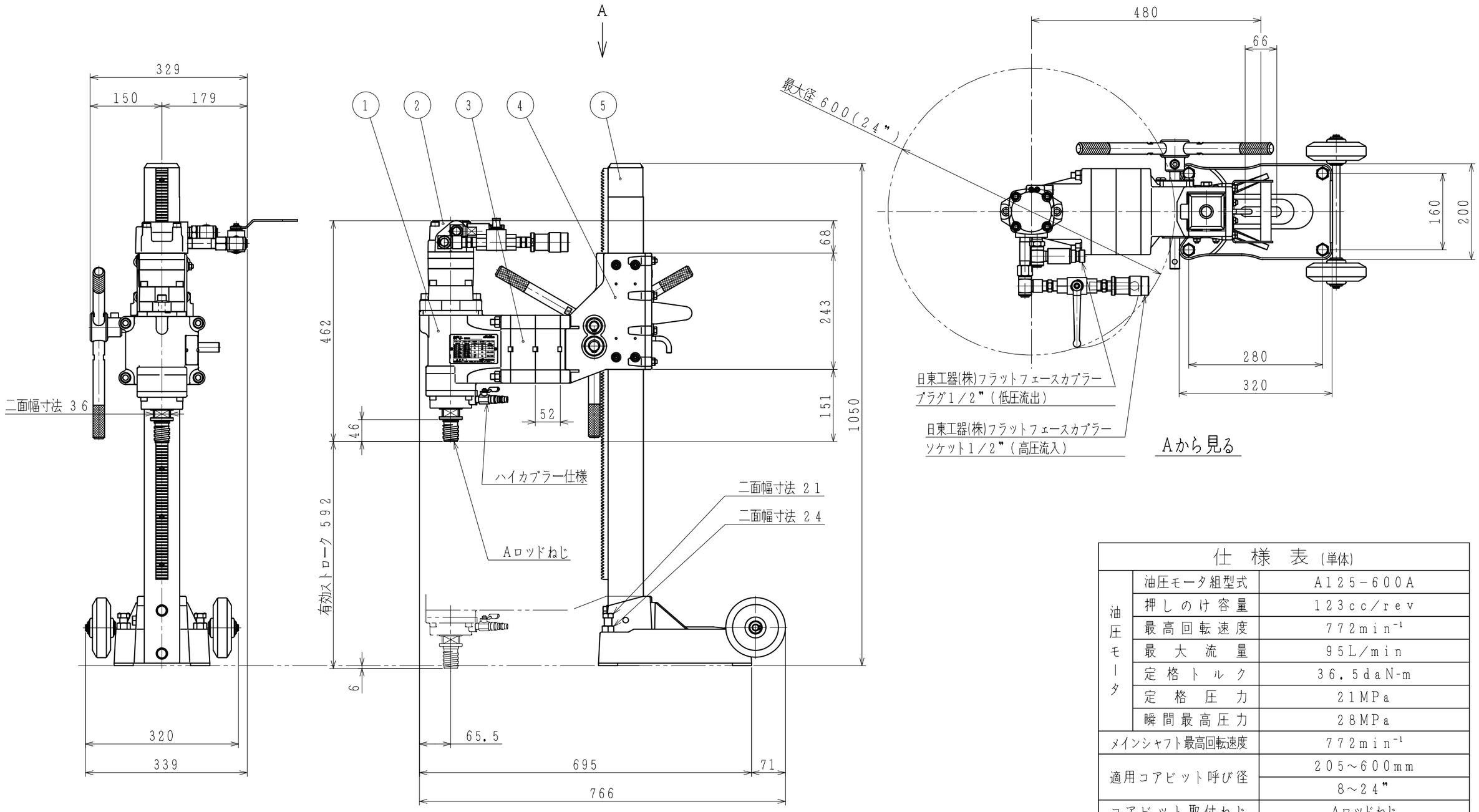

仕様表(単体)		
油圧モータ	油圧モータ組型式	A125-600A
	押しのけ容量	123cc/rev
	最高回転速度	772min^{-1}
	最大流量	95L/min
	定格トルク	36.5daN-m
	定格圧力	21MPa
	瞬間最高圧力	28MPa
メインシャフト最高回転速度		772min^{-1}
適用コアビット呼び径		205～600mm
		8～24"
コアビット取付ねじ		Aロッドねじ

符号	機種名	型式名	質量	個数
5	□74ポールベース	SB-741-1050	19.0kg	1
4	□74クランプ組	CL-742	9.9kg	1
3	ライナ	ライナ(□74)2枚組	2.9kg	1
2	SPU型油圧モータ	A125-600A	12.8kg	1
1	SPU型ハウジング	SPU-A	8.0kg	1

(注記)

1. カプラーキャップは省略する。

機種名	SPU型コアドリル
型式名	SPU-600A (A125-600A)
図名	外観図(単体仕様表)
尺度 1:8	作成日 2026.01.08
三角法	株式会社コンセック
	図面番号 AG007603-1